

**INCONTRO DI AGGIORNAMENTO**  
**La libera professione infermieristica:**  
**aspetti professionali e previdenziali**

**Collegi IPASVI F.V.G.**  
 Monfalcone (GO) - 05.02.2011

**La Cooperativa Sociale**  
 Massimiliano Pellizer

TPS Assistenza Società Cooperativa Sociale – Aggiornamento 05.02.2011 



**“Una cooperativa è un gruppo di persone che persegue comuni scopi, economici, sociali ed educativi, mediante lo spirito imprenditoriale”**  
 C. Gide

TPS Assistenza Società Cooperativa Sociale – Aggiornamento 05.02.2011 

 



**Costituzione della Repubblica Italiana: art.45**  
 “La Repubblica riconosce la funzione sociale della cooperazione a carattere di mutualità e senza fini di speculazione privata. La legge ne promuove e favorisce l’incremento con i mezzi più idonei, e ne assicura, con gli opportuni controlli, il carattere e le finalità”

TPS Assistenza Società Cooperativa Sociale – Aggiornamento 05.02.2011 

 

**Codice Civile art. 2511**  
 “La cooperativa è un’organizzazione autonoma di persone che si uniscono per rispondere insieme a comuni esigenze economiche, sociali e culturali, attraverso la costituzione di una società avente scopo mutualistico, democraticamente amministrata”

TPS Assistenza Società Cooperativa Sociale – Aggiornamento 05.02.2011 

**La legge 381/1991**  
 regola le **cooperative sociali** che hanno come scopo quello di perseguire l’interesse generale della comunità alla promozione umana ed alla integrazione dei cittadini. Sono ONLUS di diritto (art.10 Dlgs.460/97) e sono considerate cooperative a mutualità prevalente in virtù della funzione sociale esclusiva perseguita (art.111 septies RD 318/1942).  
 La mutualità esterna (perseguire l’interesse generale della comunità...) non fa venir meno la mutualità interna (fornire beni, servizi ed occasioni di lavoro ai propri soci a condizioni più vantaggiose rispetto a quelle offerte dal mercato).

TPS Assistenza Società Cooperativa Sociale – Aggiornamento 05.02.2011 

 **TPS Assistenza**  
**Società Cooperativa Sociale**  
 Via Massimo D’Azeglio 21/A  
 34129 Trieste  
 P.IVA

www.tpsassistenza.it  
 info@tpsassistenza.it

SERVIZI DI CONSULENZA ED ASSISTENZA INFERMIERISTICA  
 SERVIZI DI ASSISTENZA DOMICILIARE ED IN STRUTTURE DI RICOVERO E CURA RIVOLTI ALLA PERSONA

TPS Assistenza Società Cooperativa Sociale – Aggiornamento 05.02.2011 

**Costituzione:** 29 maggio 2001

**Soci fondatori:** Dr. Dario Schiller (presidente)  
Franko Tuljak  
Massimiliano Pellizer (vicepresidente)

Nel dicembre del 2003 vengono modificate le cariche del CdA:  
Massimiliano Pellizer (Presidente)  
Franko Tuljak (Vicepresidente)  
Dario Schiller (Consigliere)

Dal 3 giugno 2008 nuovo ed attuale CdA:  
Presidente **Massimiliano Pellizer**  
Vice presidente **Erika Ubaldini**  
Consigliere **Michaela Tassini**

TPS Assistenza Società Cooperativa Sociale – Aggiornamento 05.02.2011

**Le registrazioni presso registri ed albi nazionali e regionali:**

**Registro Regionale delle Cooperative** sez. produzione e lavoro n. 3776 decreto assessorile n. 391 dd 05 luglio 2001

**Registro Regionale delle Cooperative** sez. **Cooperative Sociali** n. 3779 decreto assessorile n. 401 dd 09 luglio 2001

**Albo Regionale delle Cooperative Sociali** n. 159, sezione A decreto assessorile n. 804/coop. dd 31 ottobre 2001

**Registro Nazionale Cooperative a Mutualità Prevalente di Diritto Cooperative Sociali – Coop. di produzione e lavoro** n. A104393 dd 09 febbraio 2005

TPS Assistenza Società Cooperativa Sociale – Aggiornamento 05.02.2011

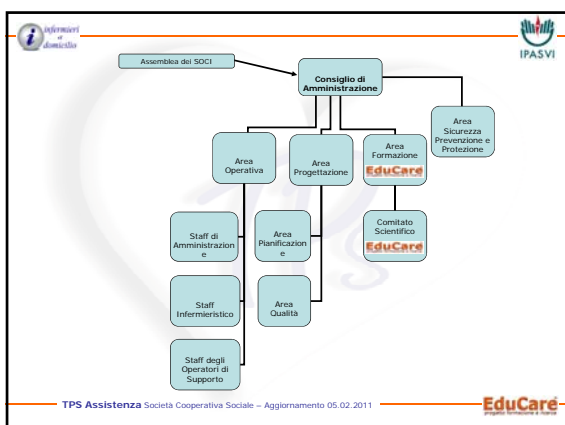

**AREA OPERATIVA**  
**Staff di Amministrazione:** Gestione dell'amministrazione finanziaria, del personale, dei rapporti con i clienti e dell'organizzazione generale dei servizi  
**Staff Infermieristico:** Gestione operativa dei servizi infermieristici  
**Staff degli Operatori di Supporto:** Gestione operativa dei servizi di assistenza domiciliare socio sanitari ed educativi

**AREA PROGETTAZIONE**  
**Area Pianificazione:** Progettazione delle attività ed elaborazione dei piani di sviluppo  
**Area Qualità:** Predisposizione degli indicatori di qualità e verifica dei risultati attesi. (Attualmente in fase di valutazione per un futuro processo di accreditamento)

**AREA FORMAZIONE EduCare**  
Progettazione e realizzazione di eventi formativi nell'area dell'assistenza alla persona

**AREA SICUREZZA PREVENZIONE E PROTEZIONE**  
Gestione dei processi relativi alla privacy DLgs 196/2003 ed alla sicurezza DLgs 81/2008

TPS Assistenza Società Cooperativa Sociale – Aggiornamento 05.02.2011

**BILANCIO analisi 2005 - 2010**

	2005	2006	2007	2008	2009	2010 PROVVISORIO
Totale valore della produzione (A)	257.978	365.030	397.693	490.876	557.221	634.000
Totale costi della produzione (B)	262.534	351.311	389.670	473.632	564.167	629.000
Differenza tra valore e costi della produz. (A-B)	-4.556	13.719	8.023	17.244	-6.946	5.000
UTILE (PERDITA) DELL'ESERCIZIO	-4.613	12.387	7.067	16.342	-34.244	3.500

TPS Assistenza Società Cooperativa Sociale – Aggiornamento 05.02.2011

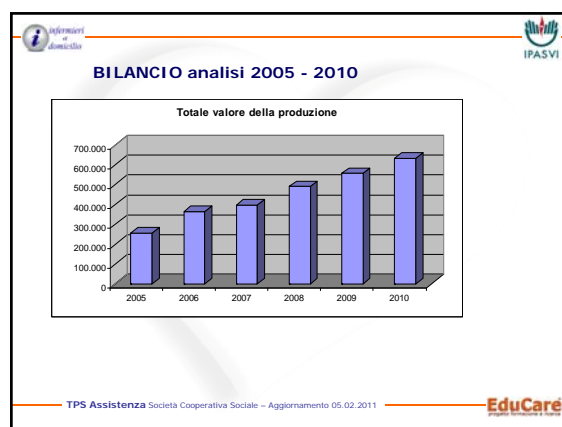

**Composizione Sociale al 31 dic. 2010**

soci totali: 27    attivi: 24    non attivi: 3

Infermieri: 7  
 Amministrativi: 1  
 Addetti all'assistenza: 15  
 Volontari: 1

Soci Maschi: 6 (infermieri 3)  
 Soci Femmine: 18 (infermiere 5)

Età media dei soci: a. 37,92

Soci liberi professionisti: 8  
 Soci lavoratori (CCNL Coop.Soc.): 15  
 collaboratori esterni: 6 - 8

TPS Assistenza Società Cooperativa Sociale - Aggiornamento 05.02.2011

**I nostri principali STAKEHOLDERS (descrizione)**

**ASS n.1 Triestina** assistenza domiciliare casi complessi  
**ACEGAS-APS** servizio di sorveglianza sanitaria aziendale  
**Wartsila Italia** servizio di sorveglianza sanitaria aziendale  
**SISSA** servizio di sorveglianza sanitaria aziendale  
**FFSS** servizio sanitario regionale  
**Casa di Cura Salus** prelievi domiciliari e c/o sede confartigianato  
**Lab. D'Acunzo-Ferrari** prelievi domiciliari  
**Azzurra** assistenza domiciliare casi complessi  
**AIAS** assistenza domiciliare  
**Ass. DeBanfield** assistenza domiciliare  
**Clienti privati** assistenza domiciliare e prestazioni sanitarie

TPS Assistenza Società Cooperativa Sociale - Aggiornamento 05.02.2011

**I nostri principali STAKEHOLDERS (fatturato medio 2010)**

	media annua	media mensile
ASS n.1 Triestina	€ 270.000,00	€22.500,00
ACEGAS-APS	€ 10.000,00	€833,33
Wartsila Italia	€ 9.000,00	€750,00
SISSA	€ 2.500,00	€208,33
FFSS	€ 10.000,00	€833,33
Casa di Cura Salus	€ 35.000,00	€2.916,67
Lab. D'Acunzo-Ferrari	€ 45.000,00	€3.750,00
Azzurra	€ 42.000,00	€3.500,00
AIAS	€ 600,00	€50,00
Ass. DeBanfield	€ 1.000,00	€83,33
Clienti privati	€ 200.000,00	€16.666,67

TPS Assistenza Società Cooperativa Sociale - Aggiornamento 05.02.2011

**Ore medie sett. Gen. 2011**

Acegas	12
Sissa	2
FFSS	8
WIT	44
Salus ore	2
serv. Domiciliari	132

TPS Assistenza Società Cooperativa Sociale - Assemblée dei Soci 2009

**media ore per patologia**

TPS Assistenza Società Cooperativa Sociale - Aggiornamento 05.02.2011

**Non solo assistenza.....**

TPS Assistenza Società Cooperativa Sociale - Assemblée dei Soci 2009

